

2021

MEGA
TRAVEL 



[INDIA, DIWALI FESTIVAL]

SUMATE A ESTA EXPERIENCIA DE COLORES, SABORES Y UNA CULTURA ÚNICA DE LA QUE TE VAS A ENAMORAR

NUESTRO RECORRIDO

DIA 01 27 OCTUBRE 2021

BUENOS AIRES → NUEVA DELHI

Salida hacia Nueva Delhi, India. Noche abordo.

DIA 02 28 OCTUBRE

DIA EN VUELO

DIA 03 29 OCTUBRE

LLEGADA A NUEVA DELHI

NAMASTE ¡! Bienvenidos a la India ¡!.

DIA 04 30 OCTUBRE

NUEVA DELHI * VISITA DE CIUDAD

Comenzamos por el memorial Raj Ghat en recuerdo del líder: Mahatma Gandhi, la Jamma Masjid, la mezquita más grande del país. (el 13% de la población es musulmana). Continuamos a Gurdwara Bangla Sahib, templo de la fe Sikh, (novena religión del país) que da alimento a más de 15.000 personas por día. Seguimos hacia la zona moderna para ver el parlamento, residencia del presidente y la Puerta de la India Finalizamos con el Qutub Minar, uno de los monumentos más antiguos de Old Delhi, combinando estilos hindúes e islámicos.

DIA 05 31 OCTUBRE

NUEVA DELHI → UDAIPUR

Tomaremos el vuelo hacia Udaipur, conocida como la ciudad blanca & la ciudad más romántica de India.

DIA 06 01 NOVIEMBRE

UDAIPUR * VISITA DE CIUDAD

Visitamos el Palacio de la ciudad, junto al lago Pichola, es uno de las más notables construcciones de los Rajput. La parte antigua del palacio complejo hoy en día sirve como un museo que guarda memoria de los antiguos fundadores de la ciudad. Daremos un paseo por el Lago Pichola. (Esta visita queda sujeta a nivel del agua).

DIA 07 02 NOVIEMBRE

UDAIPUR 🚗 RANAKPUR 🚗 JODHPUR

(275 KMS – 05 HRS)

Salida hacia Jodhpur visitando en la ruta los famosos Templos jainistas de Ranakpur (los

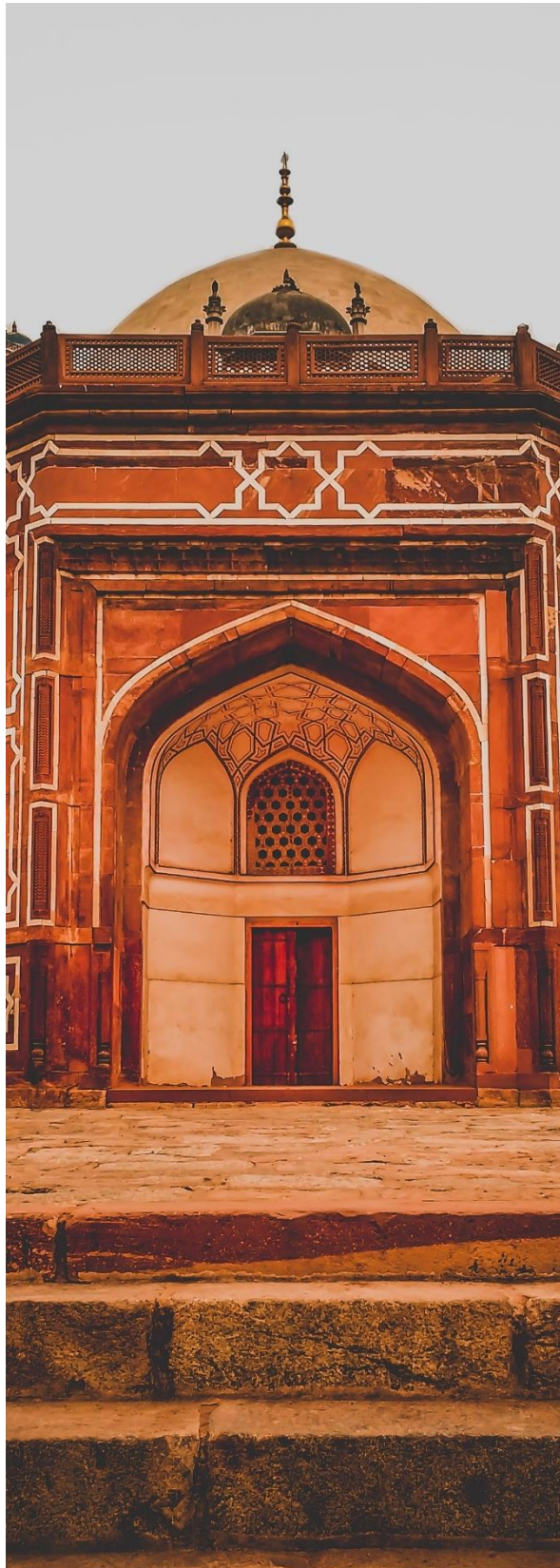

pasajeros entran solos, no están permitidos los guías. Continuamos a Jodhpur, conocida como la ciudad Azul del Rajasthan, sus edificios y casas están pintados de color Azul Brahmán, lo que hace de ella un espacio tan especial y diferente.

DIA 08 03 NOVIEMBRE**JODHPUR* VISITA DE CIUDAD  JAIPUR**

(280 KMS – 06 HRS)

Visita a la Joya de la ciudad, el Fuerte Mehrangarh, situado a 150 metros de altura en una colina, es la más formidable y magnífica fortaleza en Rajasthan. Su silueta se impone en el paisaje y el entorno. Conoceremos también el mercado local con todos sus colores y aromas. Salida hacia Jaipur, la capital de Rajasthan. Más conocida como la ciudad Rosa, ya sus casas estaban edificadas con estuco rosado imitando la arenisca roja. Hoy es una de las más importantes y visitadas del país, hogar de fuertes, palacios y templos, preparen la cámara de fotos para guardar colores y paisajes maravillosos.

DIA 09 04 NOVIEMBRE**JAIPUR * FUERTE AMBER & PALACIOS**

Visita al Fuerte Amber, construido por los reyes mongoles con el objetivo de defender La Ciudadela (La subida podrá ser a lomo de elefante y/o Jeeps, todo sujeto a disponibilidad y a elección de cada pasajero). Jaipur fue residencia de la familia real, y aquí podemos conocer el Palacio del Maharajá, rodeados de jardines y donde se destaca el Chandra Mahal, con alfombras, esmaltes, armas, pinturas con miniaturas, cañones y vestimentas antiguas.

FIESTA DIWALI EN CASA DE FAMILIA

Conocida como “El festival de las luces” ya que se celebra encendiendo multitud de velas y luces diversas para festejar el triunfo del bien sobre el mal, es una de las fiestas más conocidas y hermosas de la India. Durante la celebración se encienden las diyas, pequeñas lámparas de arcilla con aceite en su interior, y se hacen explotar petardos y fuegos artificiales para espantar a los espíritus malvados.

Estas luces se mantienen encendidas toda la noche y las casas se limpian rigurosamente para satisfacer a la diosa Lakshmi. DIWALI también es comienzo del año nuevo según el calendario Hindú, por lo que no solo se festeja en este país. Subiremos a un mirador para poder tener una hermosa vista panorámica de las celebraciones en la ciudad & seremos invitados de honor de una familia local, cenaremos con ellos y participaremos de sus rituales de esta gran fiesta gran fiesta.

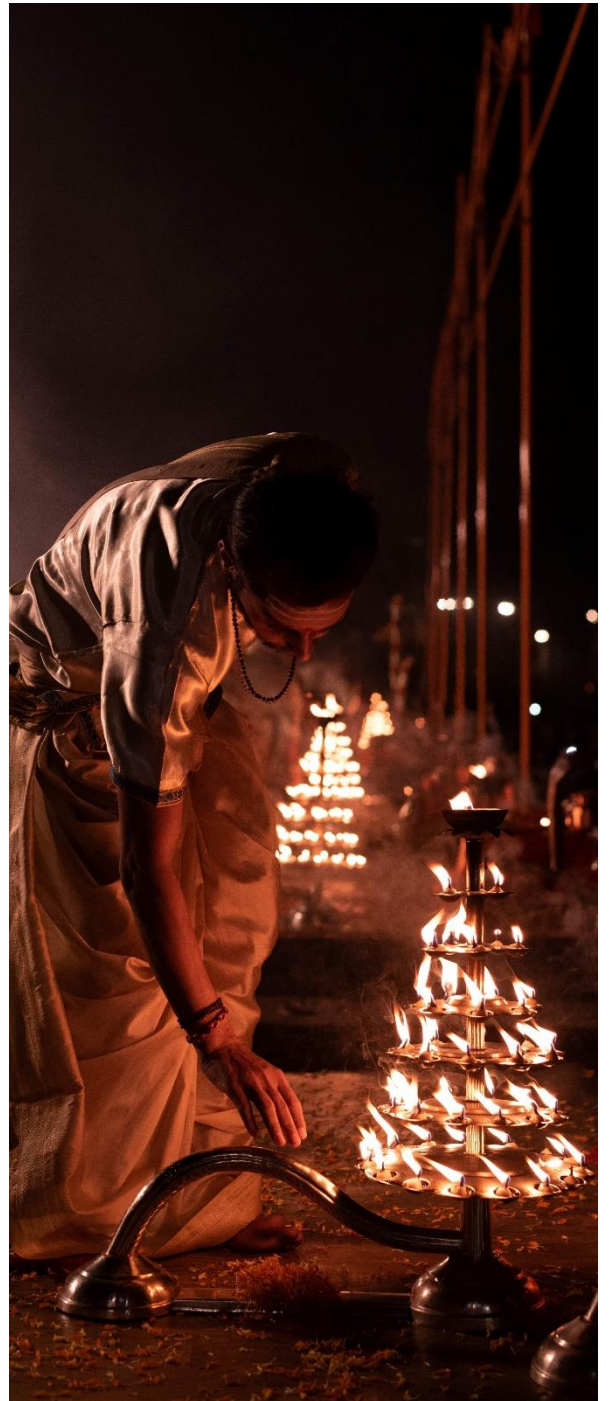

DIA 10 05 NOVIEMBRE**JAIPUR**  **AGRA** (355 KMS – 06 HRS)

Salida por ruta hacia Agra, en ruta haremos una parada para conocer la ciudad desierta, de origen mongol, construida por Emperador Akbar, Fatehpur Sikri, habitada solo durante 17 años y abandonada probablemente por las continuas sequías.

DIA 11 06 NOVIEMBRE**AGRA***  **VISITA TAJ MAHAL**  **NUEVA DELHI**

(230 KMS – 04 HRS)

Hoy es un día muy esperado por cualquier viajero!!!! La visita a una de las maravillas del mundo nunca se olvida y el Taj Mahal es una de las más hermosas, no solo por su arquitectura, sino por su historia y por el ambiente en el que se encuentra. Este impresionante mausoleo fue construido por el Taj Shah Jahan en honor de su fallecida esposa Mumtaz Mahal, edificado totalmente en mármol blanco, es la muestra más representativa de arte mongol. Visitaremos otros sitios importantes de la ciudad como el Fuerte Rojo. Regreso a Nueva Delhi.

DIA 12 07 NOVIEMBRE**NUEVA DELHI** → **VARANASI**

Salida hacia Varanasi. La ‘Ciudad Eterna’, el lugar más importante de peregrinación de India.

DIA 13 08 NOVIEMBRE**VARANASI * PASO POR EL RIO GANGES & SARNATH**

Al amanecer, paseo en barca por el río Ganges (sujeto al nivel del agua), donde podremos ver el ritual de los locales que llegan a la orilla para tomar sus baños sagrados. Que tal si dejamos una ofrenda en el río más importante para la comunidad? Luego conoceremos el lugar de las famosas cremaciones y porque no, callejear por el corazón de la ciudad para vivir el ambiente mágico de esta ciudad. Continuando con la historia de este lugar, visitamos Sarnath, lugar donde Budha dio su primer sermón. Por la tarde-noche regresamos a los Ghats para ver una de las ceremonias más emblemáticas.

DIA 14 09 NOVIEMBRE**VARANASI** → **NUEVA DELHI**

A hora prevista, tomaremos el vuelo de regreso a la ciudad de Nueva Delhi.



DIA 15 10 NOVIEMBRE

NUEVA DELHI

Terminamos este viaje, tiempo de acomodar fotos y guardar los hermosos recuerdos en la memoria y en el corazón. Los esperamos en la próxima!!

DIA 16 11 NOVIEMBRE

NUEVA DELHI → BUENOS AIRES

FIN DE NUESTROS SERVICIOS



El programa puede verse modificado por la actualización de la frecuencia de vuelos de las líneas participantes. Las excursiones pueden variar de día y horario de acuerdo al itinerario final, la fecha de reserva, número final de pasajeros y sujeto a disponibilidad en destino. Las excursiones pueden modificarse en su itinerario por cuestiones operativas, número de pasajeros, climatología adversa, horarios de vuelos o eventos especiales en las ciudades donde sean ofrecidas. La hotelería será confirmada con el número final de participantes del grupo.

PRECIO POR PERSONA EN USD

BASE OCUPACIÓN	PRIMERA
DOBLE / TRIPLE	USD 2,670.- IMPUESTO PAIS NO INCLUIDO Porción Terrestre USD 288 // Aéreo O5 USD 276 AFIP-RG 4815/2020 Porción Terrestre USD 336 // Aéreo Q1 USD 322
SINGLE	USD 3,178.- IMPUESTO PAIS NO INCLUIDO Porción Terrestre USD 399 // Aéreo O5 USD 276 AFIP-RG 4815/2020 Porción Terrestre USD 466 // Aéreo Q1 USD 322

INFORMACION IMPORTANTE SOBRE IMPUESTOS: LOS PRECIOS DE LOS PROGRAMAS CON SERVICIOS EN EL EXTERIOR SE ENCUENTRAN PUBLICADOS EN USD, SOBRE LOS PAGOS EN ESTA MONEDA ☞ USD (Dólares Americanos) NO SE LE APLICAN IMPUESTO P.A.I.S. & AFIP-RG 4815/2020 Percepción 35%. Por favor consulte con su agencia de viajes por su aplicación en pagos en PESOS argentinos & medio de pago. Los pagos en ARS se realizan según la cotización del dólar / ARS del día del pago confirmado. No incluye cargos Res. AFIP 3819/2015 y 3825/2015, chequear con su agencia de viajes según modalidad de pago.

CONOZCAMOS MAS SOBRE INDIA

NAMASTE ☞ Esta palabra tan conocida, es más que un saludo, es toda una bienvenida y una expresión de buenos deseos. Los hindúes son conocidos por ser grandes anfitriones y así los encontrarán en cada espacio que visiten, recibéndolos con amabilidad y servicio. Sumate a esta tradición y NAMASTE!!

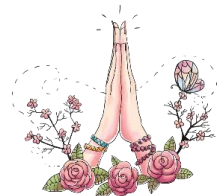

La Cocina India es muy conocida en el mundo por sus especias y por ser muy picante, pero esta vez, vamos a sugerirles Postres! Para ir saboreando, te sugerimos llesves una listita de estos manjares para no olvidar probarlos en alguna de las comidas durante el itinerario....

GULAB JAMUN ☞ Nuestro preferido!! Un dulce de la cocina india, son una especie de bolitas a base de leche, azúcar, cardamomo & jarabe, se comen tibias y se pueden acompañar con pistachos, avellanas o la mejor combinación... con helado de vainilla, una delicia!!



INFORMACIÓN IMPORTANTE



NIVEL DE DIFICULTAD MEDIO: Caminatas sobre calles y terreno con leve desnivel o en mal estado, se requiere agilidad suficiente para subir y bajar del Bus / Ferry.



SALUD: Es necesario un grado moderado de salud y capacidad física y mental para participar en este viaje. Se sugiere utilizar siempre protector solar, repelente de insectos, alcohol en gel y beber solo agua embotellada. Se recomienda hidratación constante durante el vuelo y pararse frecuentemente de su asiento para evitar trastornos circulatorios.



TEMPORADA / CLIMA: Octubre es una gran temporada para viajar a India, ya en Otoño nos reciben climas templados dependiendo de la zona visitada, evitando calores extremos del verano mas alto. ☞ Temperaturas aproximadas mín. de 16° y máx de 30°.



VESTIMENTA: Calzado cómodo & cerrado para excursiones, lentes de sol, sombrero, ropa cómoda y fresca, traje de baño. Camisas de manga larga o pañuelos para cubrir cabeza y hombros ☞ las mujeres en varios lugares deberán taparse la cabeza. Algo de abrigo para salidas en la mañana en el bus. Alguna ropa formal para opcionales nocturnas.



REQUISITOS: Se requiere VISA para la entrada a INDIA, tramitada antes de la llegada a destino. Pasaporte con 6 meses de vigencia & Certificado de vacuna fibre amarilla.

SUPLEMENTO AMPLIACION COBERTURA ASISTENCIA

COBERTURA EXCELLENCE BASIC + CANCELACIÓN AMPLIADA COBERTURA USD 100,000 INCLUYE SEGURO DE CANCELACION CON *CAUSAS AMPLIADAS Hasta USD 3,000.-

☞ **SUPLEMENTO USD 120 POR PERSONA.** Debe ser adquirida al momento de la seña del programa



La tarjeta de asistencia UNIVERSAL ASSISTANCE incluida en el programa y su ampliación incluyen:

- ★ **ATENCION COVID19**
- ★ **APLICACIÓN MOVIL, CHAT** Asistencial 24/7, Trámites de integros, Conversor de moneda, Traductor, etc.
- ★ **TELEASISTENCIA MÉDICA**, sumado a los tradicionales canales de atención, el servicio de consultas médicas en español EN LINEA, de la comodidad de la habitación de su hotel, agiliza los tiempos ante afecciones médicas de atención

EL SEGURO DE CANCELACION NO APLICA PARA PASAJEROS MAYORES DE 70 AÑOS

*Seguro de Cancelación con causas ampliadas ver condiciones aplicables.



PUNTOS A FAVOR DE ESTOS DESTINOS

TIEMPO LIBRE

ESTE PROGRAMA INCLUYE LA MAYORÍA DE LAS VISITAS IMPORTANTES DEL DESTINO, PERO TAMBIÉN OFRECE "TIEMPO LIBRE", UN DETALLE MAS QUE FUNDAMENTAL EN UN VIAJE, EN UNAS VACACIONES, PARA PODER ELEGIR DESCANSAR O SEGUIR DESCUBRIENDO A SU PROPIO RITMO.

DESTINO ECONOMICO

INDIA TIENE MONEDA LOCAL & UNA ECONOMÍA BASTANTE ESTABLE, LO QUE LO HACE UN DESTINO ECONÓMICO, NO SOLO POR LOS COSTOS DE LOS SERVICIOS, SINO, PORQUE ESTE PROGRAMA INCLUYE PRÁCTICAMENTE TODAS LAS VISITAS Y EXCURSIONES ESENCIALES DEL DESTINO Y MUY POCAS VISITAS OPCIONALES. PARA LAS COMIDAS, PODEMOS COMPRAR DESDE AQUÍ EL PAQUETE DE MEDIA PENSIÓN, U OPTAR EN DESTINO POR ALGUNA OTRA ALTERNATIVA.

CLIMA

LA INDIA TIENE GRAN VARIEDAD DE TEMPERATURAS POR SU EXTENSIÓN, HACIA LA ZONA NORTE, DONDE TRANSCURRE EL RECORRIDO DEL PROGRAMA, OCTUBRE / NOVIEMBRE ES UN CLIMA TEMPLADO CON UN AMBIENTE AGRADABLE Y POCAS PRECIPITACIONES. LA MEDIA SUELE SER ESTAR ALREDEDOR DE LOS 25 GRADOS, EXCELENTE PARA CAMINAR Y PASFAR.

**GRUPOS REDUCIDOS
15 – 20 PERSONAS**

ESPACIOS ABIERTOS

DURANTE EL RECORRIDO EN EL PROGRAMA DE INDIA SE VISITAN SITIOS TURISTICOS E HISTÓRICOS QUE SE ENCUENTRAN MAYORMENTE AL AIRE LIBRE & EN ESPACIOS ABIERTOS, LO QUE FACILITA LA SEPARACIÓN ENTRE LOS DISTINTOS GRUPOSITOS DE TURISTAS & EL DISTANCIAMIENTO SOCIAL & UN AMBIENTE MAS DESPEJADO Y SALUDABLE.

HOTELES PREVISTOS O SIMILARES

CIUDAD	PRIMERA
NUEVA DELHI	HOTEL LA // SAROVAR
UDAIPUR	FERN UDAIPUR
JAIPUR	FERN JAIPUR
AGRA	MANSIGH // FERN AGRA
JODHPUR	PARK PLAZA
VARANASI	GRAPVINE // AMAYA

Los hoteles informados son previstos o similares, la lista final se entregará una vez que el grupo esté cerrado y tengamos los nombres de todos los pasajeros.



VUELOS PREVISTOS

ETHIOPIAN	27 OCTUBRE	BUENOS AIRES – ADDIS	21:55 – 19:45 HRS + 1
ETHIOPIAN	28 OCTUBRE	ADDIS – NUEVA DELHI	22:55– 08:10 HRS
ETHIOPIAN	11 NOVIEMBRE	NUEVA DELHI – ADDIS	03:10 – 07:10 HRS
ETHIOPIAN	11 NOVIEMBRE	ADDIS - BUENOS AIRES	09:30 – 20:10 HRS

SERVICIOS INCLUIDOS

- ✦ Boleto aéreo Buenos Aires x/- Addis– Nueva Delhi x/ Addis - Buenos Aires, con escalas según línea aérea en cabina económica + Equipaje registrado de 23Kgrs x persona + Equipaje de Mano 7kg para el Vuelo internacional
- ✦ Boleto aéreo Nueva Delhi – Varanasi – Nueva Delhi con aerolínea local + Equipaje registrado de 15Kgs x persona + Equipaje de Mano
- ✦ Traslado de Llegada y salida en aeropuerto con el grupo con asistencia en español
- ✦ Todos los traslados entre ciudades con asistencia en español
- ✦ 12 noches de alojamiento en Circuito India en categoría indicada con desayunos + Day Use Delhi último día.
- ✦ Guías de habla hispana en todas las visitas indicadas en el itinerario + Entradas a los sitios visitados
- ✦ Tarjeta de asistencia al viajero durante toda la estadía **UNIVERSAL ASSISTANCE VALUE COBERTURA USD 80,000** (hasta 70 años, mayores consultar)
- ✦ Gastos de Reserva, Bancarios, e IVA incluido

NO INCLUYE

- ✦ **IMPUESTOS ADICIONALES POR PAGO EN PESOS: IMPUESTO P.A.I.S & AFIP RG 4815/2020.**, consultar a su agente de viaje por medio y forma de pago.
- ✦ **PROPINAS GUÍAS, CHOFERES, MALETEROS**
- ✦ **FEE DE CAMARAS PROFESIONALES / SEMI PROFESIONALES EN SITIOS ESPECÍFICOS**
- ✦ ALIMENTOS NO MENCIONADOS.
- ✦ Ningún servicio que no haya sido mencionado
- ✦ Gastos personales
- ✦ Excursiones mencionadas como opcionales o sugeridas

CONDICIONES SOBRE LOS SERVICIOS

MINIMO DE PASAJEROS: En caso de no reunir un mínimo de 10 pasajeros, los precios podrán variar y/o modificarse tanto el itinerario terrestre, fecha y/o aéreo por cuestiones operativas.

DISPONIBILIDAD: La disponibilidad de plazas a la venta está sujeta a 20 espacios.



<p>RESERVA: Se requiere de la presentación de copia del pasaporte & el pago de una seña de al menos USD 300 por persona. Luego se requerirá de un refuerzo que complete el pago de los boletos aéreos internacionales e internos 45 días antes de la salida o cuando se complete el cupo, lo que suceda primero.</p>	<p>BOLETOS AÉREOS: Las condiciones de uso y cambios de los boletos aéreos se rigen inexorablemente bajo las normas del Contrato de Transporte Aéreo y especialmente las condiciones establecidas por las líneas aéreas en la base tarifaria adquirida por el pasajero.</p>
<p>EMISIÓN: Por disposición de la línea aérea en el contrato de GRUPO AEREO, los boletos aéreos de todo el grupo se emiten juntos 45 días antes de la fecha de salida o al momento de completar el cupo, lo que suceda primero, independientemente del pago individual de cada pasajero.</p>	<p>CAMBIOS & REEMBOLSOS: Una vez emitidos, los boletos de grupo ETHIOPIAN permiten cambio de fecha o de ruta a un costo de USD 150 + IVA + diferencia de tarifa + diferencia de tipo de cambio si la emisión se realiza en pesos argentinos si la hubiere + Cargos administrativos. Los boletos de Ethiopian una vez emitidos NO PERMITEN REEMBOLSO. Cargo por No Show USD 50. No permiten cambio de nombre.</p>
<p>ASIGNACION DE ASIENTOS: Los boletos de grupo ETHIOPIAN NO PERMITEN la asignación de asientos hasta el momento del check in en el mostrador el día del embarque, este trámite queda exclusivamente en manos de la línea aérea.</p>	<p>SERVICIOS TERRESTRES: Hasta 45 días antes de la salida, al momento de la emisión de los boletos, en caso de cancelación, la seña de USD 300 será 100% reembolsable (si el monto fuera más elevado, se retendrán el 5% de gastos administrativos) Entre 45 – 30 días antes de la salida, <u>servicios terrestres</u> pueden ser cancelados, descontando 5% de gastos bancarios o pueden ser cambiados de fecha sin cargo.</p>

INFORMACION IMPORTANTE:

- **IMPORTANTE: ES REQUISITO INDISPENSABLE PARA EL INGRESO A INDIA SE REQUIERE TRAMITAR UNA VISA CON ANTICIPACION A LA LLEGADA, PASAPORTE CON UNA VIGENCIA MINIMA DE 6 MESES, CERTIFICADO DE VACUNACION DE LA FIEBRE AMARILLA & UNA ASISTENCIA AL VIAJERO CON COBERTURA DE EUR 30,000 + COVID.**
- **SE REQUIERE CONSULTAR CON EMBAJADA/CONSULADO CORRESPONDIENTE DE SU PAIS LOS REQUISITOS DE INGRESO Y CONDICIONES PARA LA OBTENCIÓN DE LA VISA EN LOS CASOS DE SER NECESARIA.**
- **CONDICIONES SALIDA ESPECIAL INDIA DIWALI OCTUBRE 2021:** En caso de no reunir un mínimo de 10 pasajeros, los precios podrán variar y/o modificarse tanto el itinerario terrestre y/o aéreo por cuestiones operativas. La disponibilidad de plazas está sujeta a 20 espacios. POR DISPOSICION DE LAS LINEAS AÉREAS, LOS BILLETES AÉREOS DE TODO EL GRUPO SE EMITEN JUNTOS 45 DIAS ANTES DE LA SALIDA O AL MOMENTO DE COMPLETAR EL CUPO - LO QUE SUCEDA PRIMERO - INDEPENDIEMENTE DEL PAGO INDIVIDUAL DE CADA PASAJERO. **UNA VEZ EMITIDOS LOS BOLETOS DE CUPO ETHIOPIAN NO PERMITEN CAMBIO DE NOMBRE, VER CONDICIONES. LOS BOLETOS DE CUPO ETHIOPIAN NO PERMITEN LA ASIGNACIÓN DE ASIENTOS HASTA LA FECHA DEL CHECK IN EN MOSTRADOR EL DÍA DEL EMBARQUE, ESTE TRAMITE QUEDA EXCLUSIVAMENTE EN MANOS DE LA LINEA AÉREA.** Las condiciones de uso y cambios de los boletos aéreos se rigen inexorablemente bajo las normas del Contrato de Transporte Aéreo y especialmente las condiciones establecidas por las líneas aéreas en la base tarifaria adquirida por el pasajero.
- **ASISTENCIA AL VIAJERO INCLUIDA EN EL PROGRAMA:** El programa INDIA DIWALI OCTUBRE 2021 incluye Asistencia UNIVERSAL ASSISTANCE VALUE cobertura de USD 80,000. Incluye asistencia por



COVID19, salvo indicaciones de políticas sanitarias de cada país, Teleasistencia en español 24/7 & Servicio de consultas por CHAT en la aplicación móvil de la empresa, para más información remitirse a la web original

[☞ https://www.universal-assistance.com/ar-es](https://www.universal-assistance.com/ar-es)

AMPLIACION SUGERIDA DE ASISTENCIA AL VIAJERO: La ampliación ofrecida incluye cobertura de hasta USD 100,000 + un seguro de cancelación de viaje CON CAUSAS AMPLIADAS. **La asistencia DEBE SER ADQUIRIDA CON EL PAGO DE LA SEÑA DEL PROGRAMA o dentro de las 72 hrs.**

CAUSAS AMPLIADAS DEL SEGURO DE CANCELACION DE VIAJE HASTA USD 3,000., esta lista es a modo informativo, favor de chequear las condiciones generales del seguro de cancelación.

i) Muerte o enfermedad grave del Titular, su cónyuge, hijo/s o hermano/s que motive la internación o inhiba la deambulación, generando un estado de postración en el causante y por lo tanto imposibilite el inicio y/o prosecución del viaje del Titular.

ii) Muerte o internación hospitalaria por accidente o enfermedad grave surgida de manera repentina y aguda del padre o madre del titular.

iii) Daños causados por incendio o robo en la residencia habitual del titular en su domicilio de residencia o en el inmueble en que se desarrolla la actividad comercial del Titular, que por su gravedad torna inhabitables dichos lugares y hace imprescindible la presencia del Titular, imposibilitando la realización del viaje debido a la cercanía de la fecha de inicio.

iv) Cuarentena o aislamiento social médico prescripto por profesional médico al Titular

v) Convocatoria como parte, testigo o jurado ante un tribunal

vi) Convocatoria como miembro de mesa electoral en ocasión de elecciones nacionales o provinciales.

vii) La pérdida involuntaria del empleo del Titular.

viii) Entrega de niños, niñas y adolescentes en adopción o guarda/custodia.

ix) Cancelación del viaje del compañero de viaje del Titular por cualquiera de las causas expuestas en la presente cláusula.

x) La enumeración de los causales es taxativa y no enunciativa.

PARA INFORMACION MAS DETALLADA VER CONDICIONES GENERALES ORIGINALES ☞

https://www.universal-assistance.com/uploads/ccqqs/ccqqs_retail_la_v26_espa%C3%B1ol_17abr2020.pdf

- **PASAPORTE & DOCUMENTACION DE VIAJE:** Siendo la documentación personal del pasajero un elemento esencial del viaje, y obligación personal el obtenerla y presentarla en los momentos en que le sea requerida por la agencia, autoridad migratoria, policial y/o quien correspondiera de acuerdo al tipo de viaje.
Para los viajes al exterior es necesario atender la legislación vigente en cada caso y respecto del destino elegido. Pasajeros argentinos con pasaporte argentino requieren una vigencia mínima de 6 (seis) meses a contar desde la fecha del regreso para ingresar a los países visitados en el itinerario. ES REQUISITO INDISPENSABLE PRESENTAR COPIA DEL PASAPORTE al momento de la reservación para la confirmación de los servicios de su viaje.
De no contar con ella, los servicios corren el riesgo de ser cancelados o las reservas no aceptadas por parte de la Línea Aérea, Compañía Naviera y/o Operadoras terrestres, dependiendo el caso. Es deber de los pasajeros consultar en las embajadas de los países de destino por requisitos migratorios, sanitarios o especiales, sea para pasaportes argentinos, extranjeros y/o residentes en el país, Consulte si viaja con menores de edad, las condiciones especiales respecto de la documentación requerida tanto para salir de Argentina como para ingresar a su destino final o escalas.
- **SERVICIOS:** Todos los servicios quedan sujetos a confirmación según disponibilidad al momento de la reserva en firme con nombre y apellido de todos los pasajeros que viajan. Mientras no se haya efectuado el pago total de los servicios terrestres en el exterior, las tarifas podrán variar, por no existir cupo de reserva.
- Los servicios de traslados y visitas incluidos en el programa se prestan y están cotizados en de servicio regular compartido por otros pasajeros, es obligación del pasajero presentarse con puntualidad para que los servicios se cumplan en los horarios pactados.
- Los hoteles incluidos en el programa son en habitación standard, en todos los casos pueden ser modificados (previo o durante su viaje) por cuestiones operativas, respetando la categoría elegida.
- El orden de las visitas y/o las ciudades pueden variar de día y horario, tipo de transporte dependiendo de los vuelos confirmados, las condiciones climáticas, sucesos o eventos imprevistos o inevitables y/o por cuestiones operativas.
- Los horarios de registro de entrada y salida de los hoteles están sujetos a las formalidades de cada hotel, en caso de que la llegada a los mismos fuera antes del horario establecido como check in, habitación no estará disponible hasta la hora correspondiente. Los horarios de los desayunos en los hoteles están sujetos a las políticas de cada hotel, por lo que pueden servirse o no, en caso de tener vuelos en madrugada.
- **LOS CARGOS ESTABLECIDOS EN LA RESOLUCION AFIP 3819/2015 y 3825/2015 SE COBRAN POR SEPARADO DE LA TARIFA Y NO ESTÁN INCLUIDOS EN EL PRECIO COTIZADO.** En caso que se dispusieran nuevos cargos en



el servicio de transporte aéreo antes de la emisión de los boletos aéreos, serán facturados al pasajero como condición de la emisión de los mismos.

- Los precios del transporte aéreo y de los servicios turísticos en el exterior están expresado en dólares americanos o monedas locales, en su caso. En tanto no esté pago totalmente el servicio, el precio y/o reservación de los servicios que componen el tour quedan sujetos a modificaciones sin previo aviso cuando se produzca una alteración en los servicios, modificaciones en los costos o en los tipos de cambio previstos, por causas no imputables a las partes. Al momento del pago en pesos, podrá existir diferencia de cotización (USD / \$ ARG) entre la fecha de la consulta y la fecha de la reserva o pago.
- CASOS DE FUERZA MAYOR: En caso de suceder hechos fortuitos o de fuerza mayor durante el viaje, entendiéndose por éstos: desastre natural, atentados y/o actos de terrorismo, guerras, declaración de estados de sitio y/o cualquier otro tipo de evento o situación ajena a los prestadores, cada uno de los operadores de servicios involucrados se hará cargo solo de los servicios contratados inicialmente, todo gasto extra: cambio de hotel, noches extras de hotel, suma de servicios, traslados, cambio de fecha o de ruta o de línea aérea, servicios, destinos, originado directa o indirectamente o que se deriven de estos hechos, correrá por cuenta de los pasajeros.
- CAMBIOS & CANCELACIONES: En el caso que el pasajero decida no realizar el viaje y el circuito se encuentre operativo, se considerará CANCELACION VOLUNTARIA, con lo cual se deben asumir los cargos correspondientes expresados en las condiciones generales de contratación, tanto de los servicios terrestres, como de los boletos aéreos y sus condiciones particulares en cada caso, según reglamento tarifario correspondiente.

LA AGENCIA // PASAJEROS RECIBIRÁ LA INFORMACION NECESARIA PARA SU VIAJE EN NUESTRAS OFICINAS Y TODA ELLA SE ENCUENTRA DETALLADA EN LAS CONDICIONES GENERALES DECONTRATACION CONFORME RES. 256/00 MINTUR QUE DEBERÁ SER CONSULTADA Y LEÍDA EN EL SITIO WWW.MGTTRAVEL.TUR.AR DE MEGA TOURS SRL, LEGAJO EVT 13.721, DISPOSICION 1282.

